

2019 Tableau de bord DELTA - Au 31/12

		année														
		2019/12	2018/12	2018	2017	2016	2015	2014								
licences																
Deltistes activité principale		678	712	712	783	781	808	910								
dont pilotes Delta Souple		587	608	608	658	704	729	826								
dont pilotes Rigide		91	104	104	125	77	79	84								
Deltistes activité secondaire		699	738	921	900	1080	1079	1037								
Total Deltistes		1377	1450	1633	1683	1861	1887	1947								
Taux de renouvellement licence					71	66	68	67,4								
Age moyen licencié		49	49	49	48	48	47	47								
% féminin		8	10	10	8	7	7	5								
% jeunes (- de 25ans)		6	5	5	5	5	6	7								
Formation			2019	2018	2017	2016	2015	2014								
Moniteurs diplômés MF			3	2	1	3	6	1								
Accompagnateur fédéral			3	1	1	3	4	9								
Animateur fédéral			3	1	3	3	8	6								
Qualification biplace			4	3	4	0	3	6								
Moniteurs diplômés BPJEPS/DEJEPS			2	0	1	1	2	2								
Ecoles EFVL/CEFVL				2018	2017	2016	2015	2014	2013							
EFVL				2	2	1	3	2	2							
CEFVL				9	11	11	10	10	9							
Stagiaires déclarés lors des bilans CTL				256	174	237	283	222								
dont Primo, stage 9j et pratique encadrée				108	81	135	126	110	124							
Moniteurs MF/MDE (et élèves moniteurs) en activité				63	68	29	57									
Vie associative			2019/10	2018	2017	2016	2015	2014	2013							
Nb journées découverte réalisées					12	20	33									
Nb titre de participation journées contact délivrés			42	47	45	90	49									
Accidentologie			2019/12	2018/12	2018	2017	2016	2015	2014							
Déclaration d'accident			22	22	22	34	22	24	22							
Accident hors école et hors mortel			14	15	15	17	11	16	16							
dont "en école"			8	7	7	16	8	4	4							
dont "mortel"			0	0	0	1	3	4	2							
Incidents déclarés			3	3	3	6	4									
Coupe Fédéral de distance			2019	2018	2017	2016	2015	2014								
Nb de pilotes			90	74	78	76	115	75								
Nb de vols			537	342	429	359	586	390								
km parcourus			27901	26970	33702	34707	53391	32102								
Challenges					8											
Nombre de manches réalisées																
Suivi budgétaire			25 811 €	39 744 €	48 331 €	48 970 €	64 550 €	41 618 €								

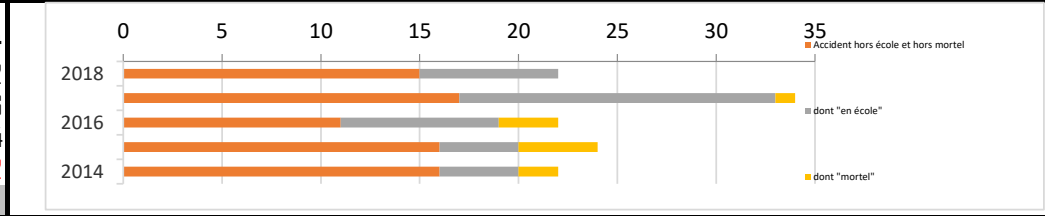
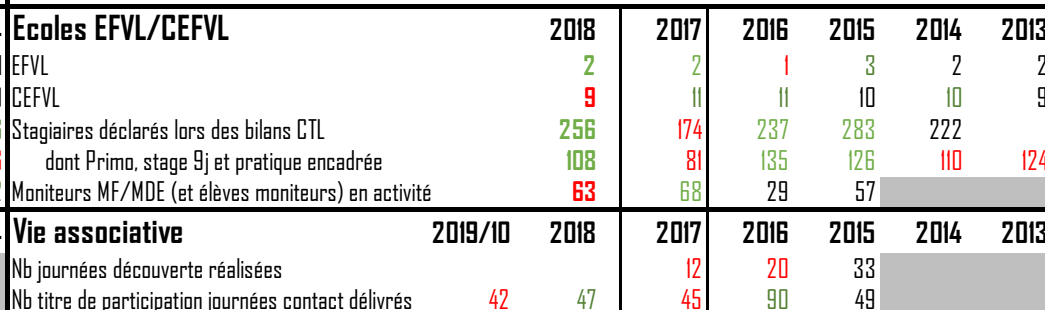
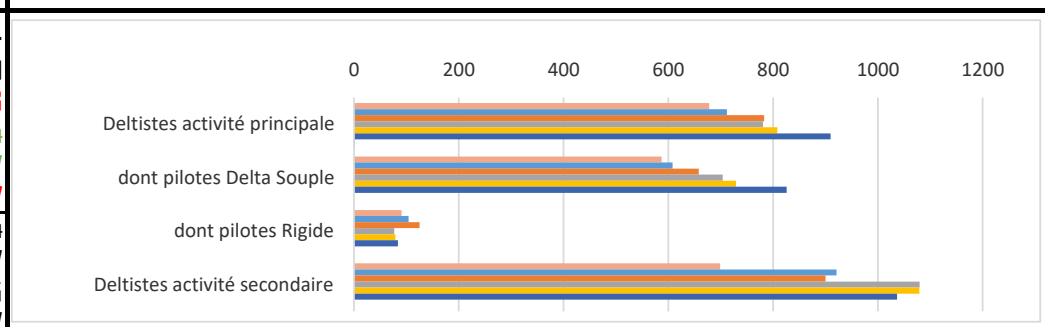

Compétition		2019	2018	2017	2016	2015	2014	2013
Carte compétiteur délivrées		66	77	94	91	102	197	141
Carte FAI		31	34	37	36	52	64	67
Classé Coupe de France		33	20	23	18	41	68	68
Nombre de compétitions réalisées		6	2	5	2	6	4	3

Observations: moins 97 en 2015 liés obligation assurance